Вторая книга джунглей: Маугли и Балу

Автор:
18.11.2012 18:01 -

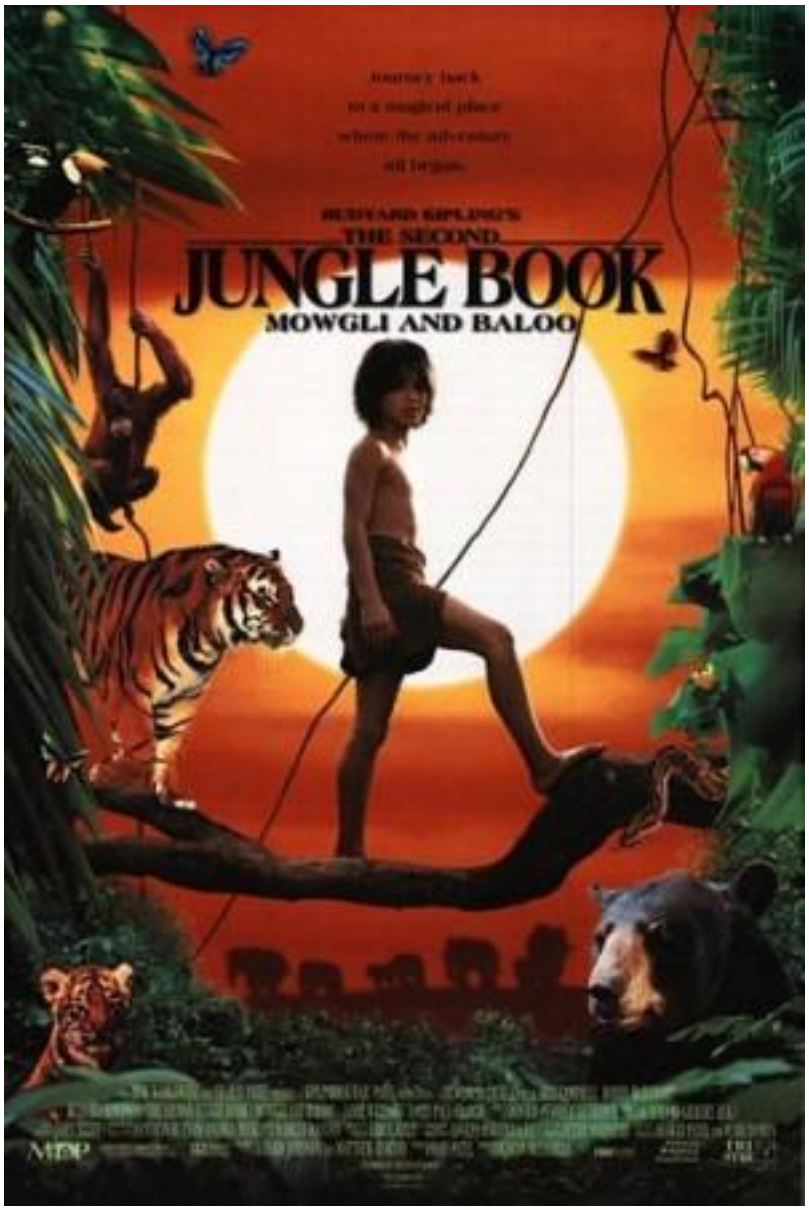

Длительность: 88 мин.
Рубрики: Приключения
Год: 1997
Производительность: США
Режиссёр: Дункан МакЛахлан
Актёры: E.A. Piyasena, Dyrk Ashton, Эми Роббинс, Хэл Фоулер, Саймон Баркер, Родди МакДауэлл, Корнелия Хэйес О`Херлихи, Дэвид Пол Фрэнсис, Джэми Уильямс, Гульшан Гровер, Билл Кэмпбелл, Б.Дж. Хогг, Альберт Моусес, Sunil Hettiarachchi, Raja Summanapala
Продюсер: Энтони Брюстер, Шарад Пател, Чандрам Рутнам, Раджу Пател, Питер Шеперд, Мохаммед Юсеф, Марк Дэймон, Крис Крисафис, Виджу Патель, Андреа Бак, Stephen Monas
Сценарий: Редъярд Киплинг, Мэттью Хортон, Байяр Джонсон
Оператор: Адольфо Бартоли
Художник: Эррол Келли

Рейтинг: 4.5 , **КиноПоиск:** 4.464 , **Рейтинг сайта:** 5.31

Описание: Маугли и его друзья возвращается! Вы вновь можете отправиться в дикие джунгли в гости к доброму Балу, грациозной Багире, мудрому Ка, коварным Бандерлогам и сотне пушистых, рычащих и веселых друзей Маугли.

На этот раз ему придется одолеть множество препятствий, чтобы избежать ловушек коварных циркачей, происков своих родственников и громыхающих поездов с туристами. Однако все закончится хорошо, ведь верней друзья всегда придут на помощь в трудную минуту.

Кадры из фильма: